Clave pictórica para identificación de larvas de lepidopteros plaga en el cultivo del nogal y nueces almacenadas

LARVAS HALLADAS EN NUECES DEL CAMPO O EN NUECES ALMACENADAS

PROTÓRAX CON GRUPO PREESPICULAR TRISETOSO, CROCHETS DE LAS PSEUDOPATAS UNIORDINALES
Cydia pomonella
"Carpocapsa"

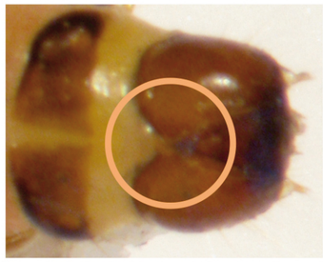

CABEZA SIN SUTURA EPICRANEAL
Ectomyelois ceratoneae
"Polilla del algarrobo"

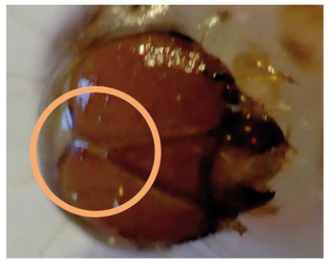

CABEZA CON SUTURA EPICRANEAL
Ephestia (=Anagasta) küniella
"Polilla de la harina"

PROTÓRAX CON GRUPO PREESPICULAR BISETOSO, CROCHETS DE LAS PSEUDOPATAS BIORDINALES

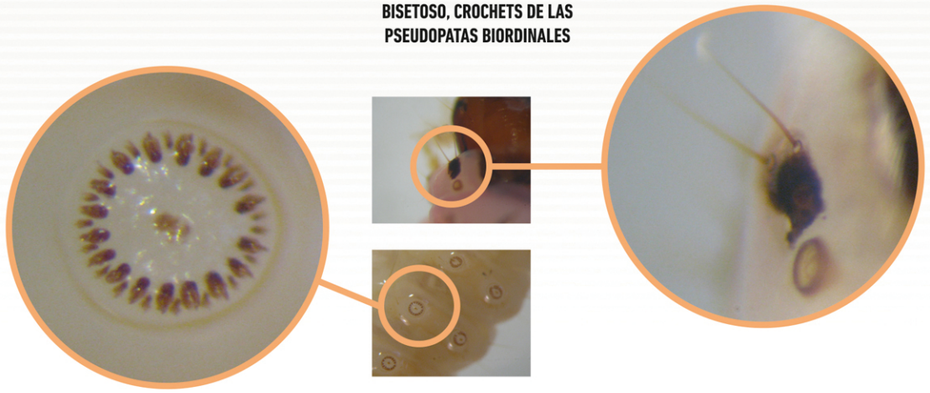

SETAS SD1 DEL SEGMENTO ABDOMINAL 8 FUERTEMENTE ESCLERTOZIADO, ANILLO COMPLETO

SETAS SD1 DEL SEGMENTO ABDOMINAL 8 DEBILMENTE ESCLERTOZIADO, ANILLO INCOMPLETO
Plodia Interpunctella
"Polilla de la Fruta Seca"

Liliana Cichón – cichon.liliana@inta.gob.ar
Silvina Garrido – garrido.silvina@inta.gob.ar
Mirta Rossini – rossini.mirta@inta.gob.ar
Jonatán Lago – lago.jonatan@inta.gob.ar