Clave pictórica para identificación de artrópodos benéficos en el cultivo de nogal (estados adultos)

UN PAR DE ALAS
(Segundo anulado o transformado)
Leucopis sp.

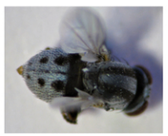

DOS PARES DE ALAS

PRIMER PAR DE ALAS COMPLETAMENTE DURO

ELITROS O 1ER PAR DE ALAS SIN MANCHAS

CUERPO MAYOR A 4 mm

ELITROS ROJOS ANARANJADOS BRILLANTE
Cycloneda sanguínea

CUERPO MENOR A 3 mm

CUERPO ENTRE 1.3-1.5 mm ELITROS NEGRO BRILLANTES PUBESCENTES
Sthetorus punctum

CUERPO ENTRE 1.8- 2 mm ELITROS MARRON UNIFORME
Scymnus sp.

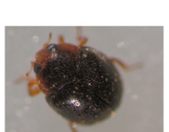

ELITROS CON MANCHAS

CON 1 SOLA MANCHA O PUNTO EN CADA ELITRO

ELITROS ROJO ANARANJADA
Adalia bipunctata

ELITROS NEGROS
Olla v-nigrum

CON VARIAS MANCHAS O FORMAS GEOMETRICAS

AMBOS PARES DE ALAS DE LA MISMA ESTRUCTURA MEMBRANOSAS, CON MUCHAS O POCAS VENAS

ALAS CON MUCHOS NERVIOS TRANSVERSALES COLOR GENERAL VERDE O MARRON

CUERPO VERDE, MAYOR A 15 mm, ALARGADOS, OJOS DORADOS
Chrysoperla externa, Ch. defreitasi, Ch. asoralis, Ungla argentina, Chrysopodes polygonica
"Crisopas verdes"

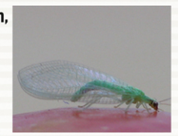

CUERPO MARRON, MENORES A 15 mm, OJOS OSCUROS
Hemerobidae
"Crisopas Marrones"

ALAS CON POCOS NERVIOS TRANSVERSALES, COLOR GENERAL CASTAÑO OSCUROS CON PARTES MAS CLARAS

CUERPO TOTALMENTE OSCURO
Goniozus legneri

CUERPO OSCURO CON PARTES CLARAS

CUERPO OSCURO CON ZONAS CLARAS, ANTENAS FILIFORMES
Habrobracon hebetor

CUERPO GRISACEO ANTENAS CLAVADAS MARCADAMENTE BLANCAS
Acerophagus griseus

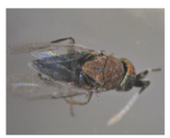

CON FIGURAS GEOMETRICAS DE COLOR NARANJA, BLANCO Y NEGRO
Coccinela ancoralis

CON MANCHAS CIRCULARES O SEMICIRCULARES

CON ELITROS NEGROS
Eriopes connexa

CON ELITROS ROJO ANARANJADOS
Hippodamia convergens

Liliana Cichón - cichon.liliana@inta.gob.ar
Silvina Garrido - garrido.silvina@inta.gob.ar
Mirta Rossini - rossini.mirta@inta.gob.ar
Jonatán Lago - lago.jonatan@inta.gob.ar