

ANFIBIOS

La palabra significa que tiene doble vida y se los llama así porque viven tanto en el agua como en la tierra.

INTACHICOS

<http://intachicos.inta.gov.ar>

SON ANIMALES VERTEBRADOS

Porque tienen columna vertebral.



Hacen metamorfosis para transformarse de renacuajos (larvas) en adultos.

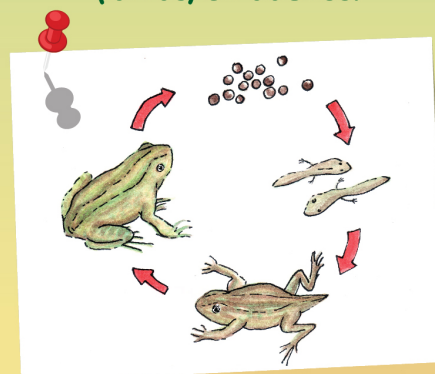

En el INTA se estudian los anfibios, porque como se alimentan de insectos, ayudan en el control de plagas de los cultivos.

SE CARACTERIZAN POR:

Tener piel sin pelos, ni escamas.



Ser animales de sangre fría y respirar por la piel

La rana punta de flecha es la más venenosa del mundo



SE AGRUPAN EN:

ANUROS: sin cola como ranas y sapos



CAUDADOS: como los tritones y salamandras



ÁPODOS: sin patas, como las cecilias

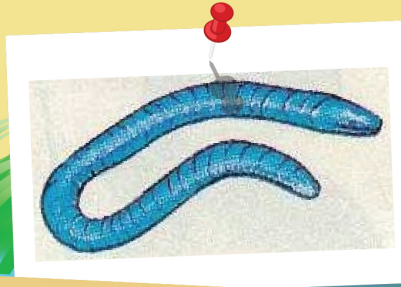

Los anfibios más pequeños miden casi 8 milímetros y el más grande que es la Salamandra puede llegar a medir 1.80 metros de largo

LA RANA Y EL SAPO ¿SON PAREJA?



No, son 2 especies de anfibios diferentes, los sapos caminan y tienen piel RUGOSA, mientras que las ranas saltan y tienen la piel lisa

Los sapos machos emiten sonidos para atraer a las hembras



Y las ranas también, emiten sonidos.

