



# HOJA INFORMATIVA N° 37

Marzo 2024

## ¿Cómo saber si nuestras cabras tienen parásitos? Uso del índice de Famacha



Estación Experimental Agropecuaria La Rioja  
Centro Regional Catamarca-La Rioja  
Agencia de Extensión Rural El Portezuelo

# ¿Cómo saber si nuestras cabras tienen parásitos? Uso del índice de Famacha

Ing. Carla Rebeca Méndez - AER Chepes

## Sabías que:

La **Famacha** es el índice que relaciona la coloración del párpado de la cabra (mucosa conjuntiva) y la presencia de parásitos en el animal.

Se otorga una puntuación FAMACHA a un animal en una escala del 1 al 5. Cuanto menor sea el puntaje, menos anémico es el animal, lo que significa que tiene una menor carga de parásitos.

En verano tenemos un máximo de 14 horas y media y se reduce a 10 horas y quince minutos en invierno.

## ¿Cómo realizar la medición de la Famacha?

Para realizar la medición de la famacha debes tomar el animal de forma segura, luego con tus manos y de forma delicada bajar el párpado inferior para poder ver el color que presenta nuestro animal, como se muestra en la foto de abajo.



Fuente de imagen: agropecuarios paraguay <https://www.facebook.com/agropecuariospy/photos/el-m%C3%A9todo-famacha-para-el-diagn%C3%B3stico-de-las-anemias-producidas-por-parasitos>

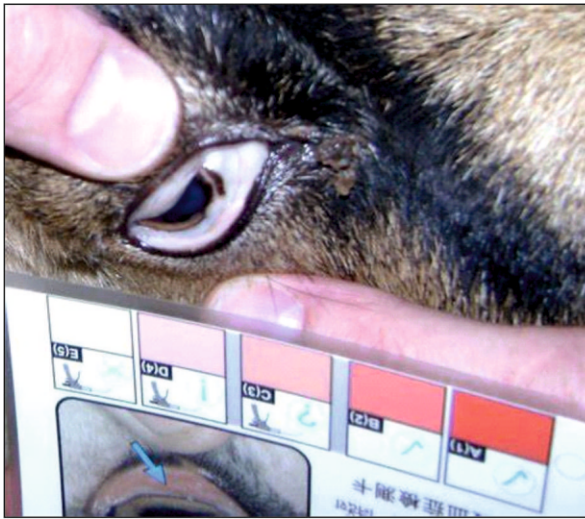

Índice Famacha 5

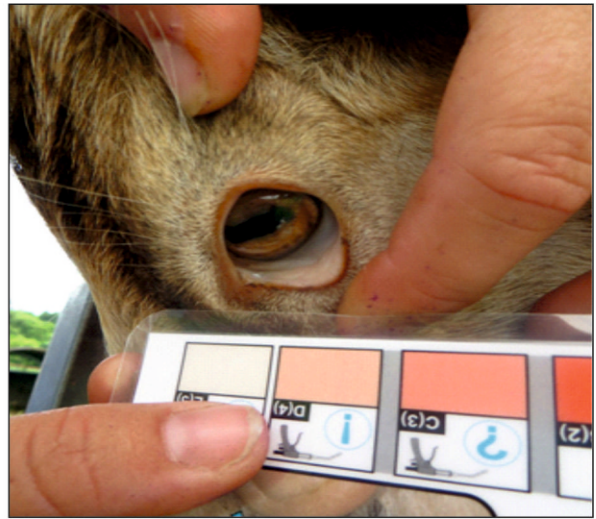

Índice Famacha 4



Índice Famacha 3

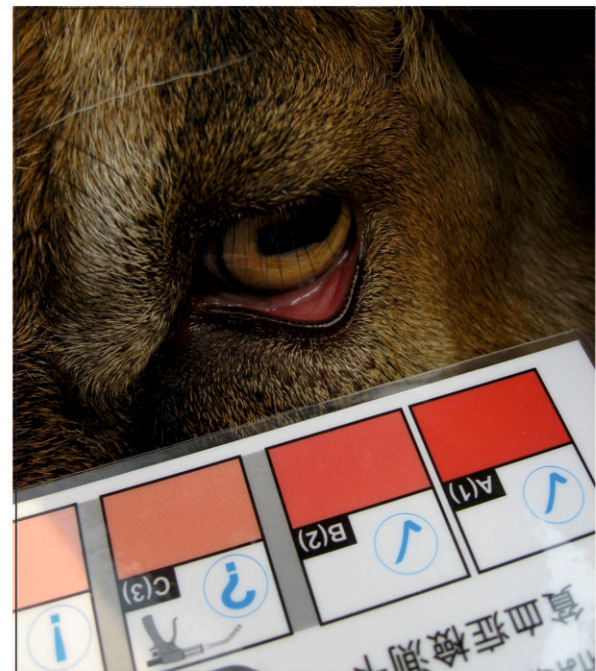

Índice Famacha 2



Índice Famacha 1

El uso del índice de Famacha es muy sencillo, lo puede hacer cualquier persona y sólo necesita tener la tabla de colores para compararla con el tejido del ojo de la cabra. Si la mucosa del ojo es clara, tengo que desparasitar sí o sí de manera rápida.

Si diagnostico la presencia o ausencia de parásitos puedo ahorrar dinero al no desparasitar si es que la majada no tiene parásitos o evitar pérdidas de producción si al detectar anemia desparasito y así mejoro la condición de mis animales.