



Revista
“TECNOÁRIDO”
Año 1 - N° 1 - Noviembre de 2019

Capítulo 7

TIPS GANADEROS



TIPS GANADEROS

AUTORES:

Ing. Agr. José María Tessi (INTA EEA La Rioja)

Lo que hoy debe saber el productor ganadero en regiones áridas y semiáridas.



AJUSTE DE LA CARGA GANADERA:

Este es el pilar de la producción ganadera, es muy importante conocer la disponibilidad de forraje y por ende la capacidad de nuestro campo y no tener más animales que los que soporta el campo.



MANEJO DEL RODEO:

Incluye prácticas de organización de tareas a lo largo del año, como por ejemplo servicios estacionados, destetes programados, diagnósticos de preñez y seguimiento mensual de los vientres. Para ello debemos contar con instalaciones adecuadas, como corrales, mangas cepos y casillas de operar.



SANIDAD ANIMAL Y REPRODUCCIÓN:

Conjuntamente con el manejo del rodeo es clave desarrollar un calendario sanitario y reproductivo, para de esta forma, mantener nuestros animales sanos y fértiles.



MEJORAMIENTO GENÉTICO:

Una buena herramienta para incrementar la producción, es a través del mejoramiento genético, pero para ello es importante tener el rodeo bien alimentado sano y fértil. La elección de reproductores sobresalientes permite incrementar los ingresos.

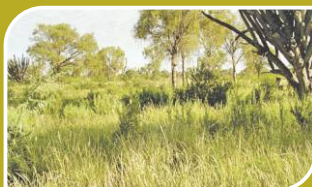

FORRAJES Y NUTRICIÓN:

La introducción de especies forrajeras permite incrementar la carga ganadera, descansar el pastizal natural o bien dejar forraje para momentos críticos.



BIENESTAR ANIMAL:

Buenas prácticas de manejo del rodeo generan menos estrés en los animales. Debemos evitar el uso de picanas, azotes, perros y caballos dentro de los corrales, de esta forma tendremos animales saludables y mansos.



ADMINISTRACIÓN Y REGISTROS:

Es fundamental llevar registros diarios, como por ejemplo de precipitaciones, porcentajes de preñeces, porcentajes de parición y destete y pesos de destete. Estos datos nos facilitaran el proceso de toma de decisiones y podremos conocer la eficiencia de la empresa ganadera.

Un buen manejo de los recursos permite mejorar la producción en los sistemas de producción ganaderos en regiones áridas y semiáridas.