

ALGUNAS REFLEXIONES SOBRE LA GOBERNANZA EN LA EEA CUENCA DEL SALADO A TRAVÉS DE SU CONSEJO ASESOR LOCAL (CLA) Y LOS CONSEJOS DE LAS AGENCIAS (CAL).

El Consejo asesor local de la EEA Cuenca del Salado (CLA) es una organización consultiva que nuclea numerosos representantes de distintos actores locales, tanto del sector público como del sector privado.



El CLA de la EEA Cuenca del Salado, siempre mantuvo una amplia representatividad territorial y de instituciones, entidades, municipios que participaron durante los distintos periodos.

En este sentido se pueden mencionar algunas de sus representaciones: Sociedad Rural Argentina, Federación Agraria Productores, Facultad de Agronomía UNICEN, CRA, CARBAP, Circulo de Veterinarios, representantes de CREA (región sudeste), AAPRESID, Colegio de Agrónomos, Secretarías de Producción y Desarrollo de diferentes Municipios, representantes por FACEP, Escuelas Agropecuarias, CEA, Productores de Cambio Rural, Cámaras, entre otros.

¿QUIENES INTEGRAN EL CLA DE LA CUENCA?



Durante 2022, el CLA, logro establecer un nuevo reglamento interno, analizarse internamente y ver qué aspectos de mejora se requiere, acompañar los procesos de gestación del CAL de la AER Maipú, recorrer virtualmente agencias de extensión y ampliar el número de miembros representativos del mismo.

Durante el año 2022, se desarrollaron 4 reuniones de CLA Virtuales y 2 presenciales, en las cuales se recorrieron las agencias de extensión de Maipú, Ayacucho y Azul en todos los casos estas visitas virtuales, tuvieron como contraparte a los equipos de las Agencias y miembros de sus Consejos de Agencias CAL) y permitieron un flujo multidireccional de información entre el INTA y los actores externos que forman parte de estos espacios consultivos.

El CLA de la EEA Cuenca del Salado debió adaptarse para su funcionamiento operativo al contexto temporal y espacial de su agenda, modificando sustancialmente el sistema de funcionamiento y ya para mediados de 2022, poseía un nuevo reglamento consensuado y aprobado de funcionamiento, el cual es el marco ordenador de estos espacios de trabajo interinstitucionales.

Es importante resaltar que, durante el 2023, el CLA de la EEA Cuenca del Salado, continuo con reuniones de acompañamiento a la consolidación de los Consejos de Agencias. En este sentido, en este periodo se acompaña el CAL de la AER Maipú y el de la AER Madariaga y resta acompañar el de Ayacucho y el de Azul, que funcionan más bajo la figura de mesas de desarrollo, pero se están consolidando.

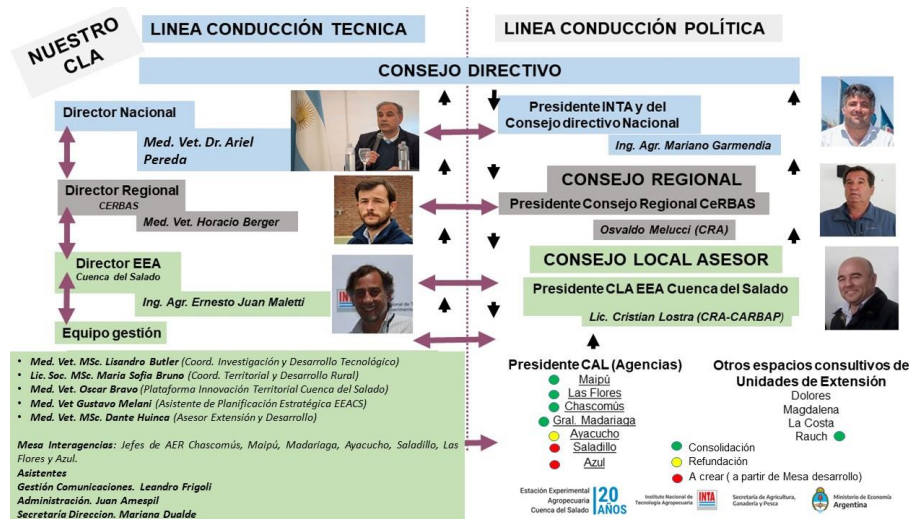

Para el año 2024, se espera lograr tener la totalidad de los Consejos de agencias en funcionamiento y desarrollar el primer Plan Operativo del CLA, con el fin de poner en valor la construcción colectiva y el acompañamiento institucional para asegurar una gobernanza saludable de la EEA Cuenca del Salado. Para esto entendemos que hay que hacer foco en:

- Consolidar la representación institucional dentro del CLA y contribuir a la creación, gestión y consolidación de los CAL en las distintas agencias de Extensión rural.
- Realizar al menos 1 (una) Jornada a Campo, que sea coorganizada entre las organizaciones que componen el CLA y la EEA Cuenca del Salado, para intercambio directo con productores.
- Fortalecer la articulación interinstitucional, la comunicación de procesos tecnológicos y conocimientos para potenciar el sector y contribuir a fortalecer el sistema de extensión rural para paulatinamente consolidarse como espacio de integración y ordenamiento de los mensajes consensuados hacia el sector con miras a una promover una producción mas sustentable.

PUESTA EN VALOR DE LA PARTICIPACIÓN DE ACTORES LOCALES EN EL ÁMBITO DE LA EEA CUENCA DEL SALADO.

La gobernanza de la EEA Cuenca del Salado, posee 113 miembros en los distintos niveles de consejos que representan a un universo de más de 80 actores institucionales, educativos, gremiales, políticos, cooperativos, académicos y no gubernamentales.

CONSEJO ASESOR LOCAL DE LA EEA CUENCA DEL SALADO

Christian Lostra	Productor / Asesor Privado / Docente Presidente	CARBAP - CRA
Martin de Alza	Productor agroecológico / Asesor Vicepresidente	Cámara de microempresarios de Ayacucho
Mariana Galarraga	Productora / Medica Consejera	Sociedad Rural Argentina - SRA
Federico Allende	Productor / Asesor privado (Ing. Agr) Consejero	CREA Sud Este
Luciano Miñola	Productor Consejero	Federación Agraria (Referente Nacional de la Juventud Agraria) - Rauch
Gabriel Sandin	Asesor Privado / Consejero	AAPRESID, Gral. Madariaga.
Angel Javier Freddi	Docente Universitario Consejero	Facultad Agronomía Azul, UNCPBA – Representante del CAL AER Azul
Jose Lemme	Asesor Privado / Consejero	CIAFBA, Ayacucho / Representante del CAL AER Ayacucho.
Lucas Landa	Docente - Ing. Agr. Consejero	Escuela Agraria Ayacucho
Roberto De Biasi	Productor. Consejero	Sociedad Rural de Magdalena / Representante del CAL AER Chascomús
Facundo Arregui	Docente – Director CEA12 Consejero	CEA N12 (Ayacucho/Las Armas – Colonia Ortiz Basualdo)
Pedro Rey	Productor Consejero	FACEPT, Rauch
Gastón Zeberio	Docente Ing. Agr. Consejero	FACEPT - CePT N5 Miranda (Rauch)
Sol Vignase	Directora Desarrollo Agrario Productora / Docente Consejera	Consejo Asesor de la AER Las Flores, Pdte. / Municipalidad de Las Flores.

CONSEJOS DE LAS AGENCIAS DEPENDIENTES DE LA EEA CUENCA DEL SALADO.

Consejo Asesor AER Chascomús

Consejero	Institución	partido
Jose Yezza Ross	Municipalidad de Chascomús. Secretaría de Producción	Chascomús
Roberto De Biasi	Sociedad Rural de Magdalena	Magdalena
José Luis Parodi	Asociación de Fomento Rural de General Belgrano	General Belgrano
Ramiro Bonini	Municipalidad de General Belgrano	General Belgrano
Gabriel D'luisio	Municipalidad de Punta Indio	Punta Indio
Facundo Seambelar	Casa de Campo	Magdalena
Juan Beltrami	CEPT N°29 Roberto Payró	Magdalena
Pablo Gianolini	Sociedad Rural de Chascomús	Chascomús
Mariano Williams	Sociedad Rural de Pila y CARBAP	Pila
Alejandro Valera	Facultad de Veterinaria (UNLP)	La Plata
Sergio Foschini	CEA N° 16	Bavio / Magdalena
Gastón Lopez	Municipalidad de Magdalena	Magdalena
Guido Príncipi	MDA-Agricultura Familiar	La Plata
Lucas Tamame	Municipalidad de Pila	Pila
Carlos Aicardo	CEPT N°1	General Belgrano

Consejo Asesor - AER Las Flores

Sol Vignase	Presidenta CAL Las Flores	Municipalidad de Las Flores.
Jorge Dieguez	Vice Presidente CAL Las Flores	Circulo Veterinarios Las Flores
Omar Astiz	Productor Las Flores	Cambio Rural
Carlos Orlando	MDA	Las Flores
Oswaldo Signorini	SR LasFlores	Las Flores
Julia Astiz	Docente	CEPT Rosas – Las Flores
Daniel Pellejero	Docente	Escuela Agropecuaria Las Flores
Pablo Landecheverry	Productor Horticola	Feria Agroecologica Las Flores
Natalia Maliani	Asesor tecnica	INAFCI
Miriam Arrambide	Asesor Tecnica	Cooperativa Agricola Ganadera de Rauch – Suc Las Flores.
Micaela Palavecino	ACA	Las Flores

Luis Ordoñez	SENASA	Las Flores
Luis Labiste	CREA	Las Flores
Daniel Testani	Municipalidad de Las Flores	Secretaría de Desarrollo Municipal
Chiodini Cristian	Municipalidad de Las Flores	Secretaría de Desarrollo Municipal
Cabrera Javier	UATRE	Las Flores

Consejo Asesor (CA) AER Ayacucho

Facundo Arregui	Participante del CLA	Director CEA N°12 Ayacucho
Martín De Alza	Productor Participante Vice Presidente de CLA Cuenca	Cámara de Microempresarios Ayacucho
Lucas Landa	Docente Participante del CLA	EES Agraria N°1 Ayacucho
José M Lemme	Asesor Participante del CLA	Círculo de Ingenieros Ayacucho
Yésica Diez	Docente	EES N°2 Udaquiola
Jorgelina Prezioso	Director	EES Agraria N°1 Ayacucho
Aníbal Chiramberro	Referente Regional	FAA
Luis Igarza	Dirección de Producción	Municipalidad de Ayacucho
Victoria Etchevest	Dirección Pymes y empleo	Municipalidad de Ayacucho
Tomás Landa	Productor	Cámara de Microempresarios de Ayacucho
Emilio Derdoy	Asesor	Sociedad Rural Ayacucho

Consejo Asesor AER Madariaga

Consejero	Institución	partido
Gabriel Sandin	AAPRESID Participante del CLA de la EEA Cuenca del Salado	Madariaga
Javier Volpati	Sec. Producción	Madariaga
Nancy Jaureguiberry	Sec. Des. Social	Madariaga
Alejandro Vannoni	Senasa	Madariaga
Micaela Chalde	Asoc. Rural	Madariaga
Alejandro Maistegui	CEA N20 y Conesa	Madariaga/Conesa
Belen Gartia	Esc. Agr.	Madariaga
Gabriela Telechea	Sec. Pro. Lavalle	Lavalle
Ignacio Zuetta	SR	Lavalle
Juan Martinez	Sec. Producción	Conesa
Nadia Díaz	CPA La Costa	La Costa
Nazareno	Bromatología	Gesell

Sergio Medina	AAVG	Gesell
Virginia Vadell	Senasa	Madariaga
Ximena Laturraga	Sec. Region Macedo	Madariaga
Elisa Irastorza	CREA	Madariaga
Federico Martin	Sub. Sec. Innova.	Pinamar
Carlos Mendez	Coop. RC	Pinamar

Consejo Asesor AER Maipú

Consejero	Institución	partido
Cristian Bisuela	CEPT n°28	Gral. Guido
Christian Lostra	Escuela Educación Secundaria Agraria n°1 - CARBAP	Mar Chiquita
Eugenia Lucesoli	Mesa Desarrollo Santo Domingo	Maipú
Ezequiel Grau	Cooperativa Colonia Ferrari	Maipú
Fernando García	Sociedad Rural Gral. Guido	Gral. Guido
Lorena Zubiarrain	Mesa Desarrollo Santo Domingo	Maipú
Nicolás Andrada	Municipalidad de Dolores	Dolores
Jonás del Dago	CEA n°12	Ayacucho/Maipú
Sebastián Agliano	Ex CR (sigue grupo)	Mar Chiquita
Diego Martin Moreno	Quinta Esencia, Escuela de Educación Ambiental	Mar Chiquita
Emiliano Perez	MDA PBA	
María Laura Olguín	Municipalidad de Castelli	Castelli
Luis Caffiero	Municipalidad de Mar Chiquita	Mar Chiquita
Guillermo Tramontini	Sociedad Rural Dolores	Dolores
Marcelo Morales	Escuela Agraria n°1	Dolores
Sabrina Elizondo	Municipalidad de Maipú	Maipú
Eduardo Parisi	Asociación Rural Maipú	Maipú
Diego Reinaga	Anexo 3011 Trayecto Agrario CFP – Escuela Profesional Secundaria n°65	Maipú
Florencia Irastorza	Municipalidad Gral. Guido	Gral. Guido

Consejo Asesor Local AER Azul

Consejero	Institución	partido
Alejandra País	Municipalidad de Azul (Secr. Producción)	Azul
Juan Cruz Perez Arias	Sociedad Rural de Azul (Vice-Presidente)	Azul
Juan Adolfo Lafontain	CREA Toros	Azul
Bati San Martin	Municipalidad de Tapalqué (Secr. Producción)	Tapalqué
Marcelo Reyero	CREA Tapalqué II (Presidente)	Azul/Tapalqué
Ignacio Pourtalé	SENASA (Jefe Local)	Azul
David Villar	CEPT N° 31 Pablo Acosta	Azul
Marisol Maciel	INAFCI	Azul
Karina Watralik	Dpto. Zoonosis Rurales (Directora)	Azul
Eduardo Requesens	Facultad de Agronomía- UNICEN (Decano)	Azul
Luis Vives	IHLLA (Director)	Azul
Graciela Bilello	Com. Arbolado Urbano	Azul
Itatí Codina	Escuelas Rurales (Dir. Escuela N° 36)	Azul
Silvia Benson	Escuela Sec. Agraria N° 1 de Azul (Directora)	Azul
Manuel Carrera	Circulo de Ing. Agrónomos de Azul (Secr.)	Azul

Cosme Mendonça	Círculo de Veterinarios de Azul (Presidente)	Azul
Ramón Nosedá	Lab. Azul Diagnóstico/Acad. Nac. de Veterinaria	Azul
Horacio Repetto	AAPRESID Tandilia	Azul
Adolfo Koerner	Asoc. Consignatarios de Hacienda	Azul
Gisele Oxoby	Grupo Emprendedorismo	Azul