



Revista
“TECNOÁRIDO”
Año 2 - Nº 2 - Junio de 2020

Capítulo 18

RABIA PARESIANTE



.....

RABIA PARESIANTE

AUTORES:

Vet. Nancy Aguilera (INTA AER El Portezuelo)

¿ QUÉ ES LA RABIA ?

La Rabia Paresiente es una enfermedad epidémica, regional, recurrente, cíclica y mortal causada por el virus rábico (*Rhabdovirus*, género *Lisavirus*), transmitida por el Vampiro Común (*Desmodus rotundus*), que afecta principalmente a los bovinos, a los equinos, y a veces a otras especies domésticas, incluso al hombre y a algunos animales silvestres. Debemos tener en cuenta que la Rabia Paresiente es una zoonosis, y puede ser transmitida de los animales al hombre.

¡ SU DENUNCIA ES OBLIGATORIA !

El principal transmisor de esta enfermedad es el Vampiro. Se lo puede diferenciar de otros murciélagos por presentar pelaje gris y marrón con un vientre más claro, un hocico firme, y orejas puntiagudas. Se alimenta de sangre, y es por eso que ataca a especies de sangre caliente.



Vampiro común.

¿ CUÁLES SON LOS SÍNTOMAS DE LA RABIA ?

Cuando el animal se enferma se observan síntomas nerviosos, pudiendo estar intranquilo, postrado en el suelo. Además, pueden encontrarse marca de colmillos en la tabla del cuello y vestigios de sangre sobre el pelaje del animal afectado.



Vampiro atrapado.



Diferencias físicas entre los vampiros.

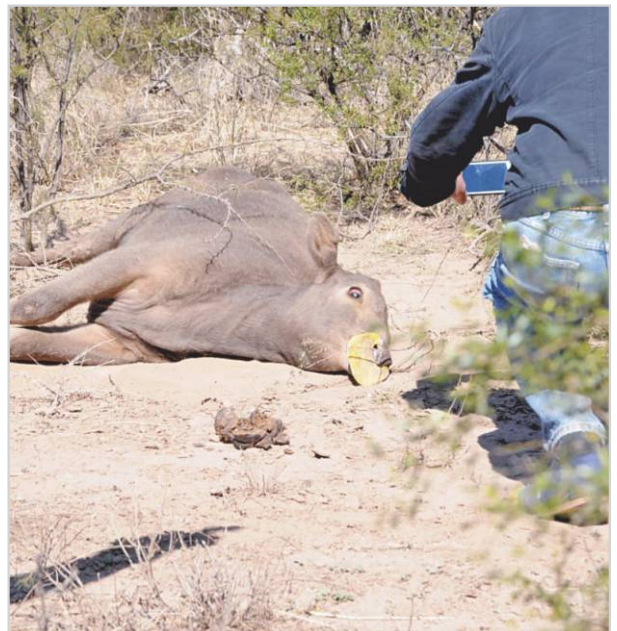

Animal postrado en el suelo.

¿ QUÉ HACER EN ESTOS CASOS ?

Cuando un animal presenta esta sintomatología se recomienda **NO MANIPULAR EL ANIMAL ENFERMO**. Se debe dar aviso inmediatamente a las autoridades del SENASA, de la Secretaría de Ganadería de la provincia o a técnicos del INTA. Este personal llevará a cabo las acciones ante un posible foco de Rabia Paresiante.

El profesional especializado enviará la muestra de tejido nervioso del animal a los laboratorios especializados en el **DIAGNÓSTICO** de esta enfermedad.

**¡ EN EL CASO DE DAR POSITIVO
SE DEBE VACUNAR
A TODO EL RODEO
EN UN ANILLO SANITARIO DE 10 KM
ALREDEDOR DEL LUGAR DONDE
OCURRIÓ EL CASO POSITIVO !**



Es importante además, empezar a vacunar contra esta enfermedad que ya está instalada en la provincia, una vez al año a todos los animales (vaca, cabra, oveja, equinos, los perros y gatos). Es de suma importancia así como Aftosa y Brucela.

¡ PREVENIR ES FUNDAMENTAL !

También es necesario realizar un **CONTROL DEL VAMPIRO** revisando lugares donde puede habitar, como por ejemplo casas abandonadas, pozos baldes y cuevas que pueden servir de refugio. ☑

¡ NO AHUYENTAR AL VAMPIRO !



MAPA DE ZONIFICACIÓN DE LA RABIA PARESIANTE EN LA PROVINCIA DE LA RIOJA

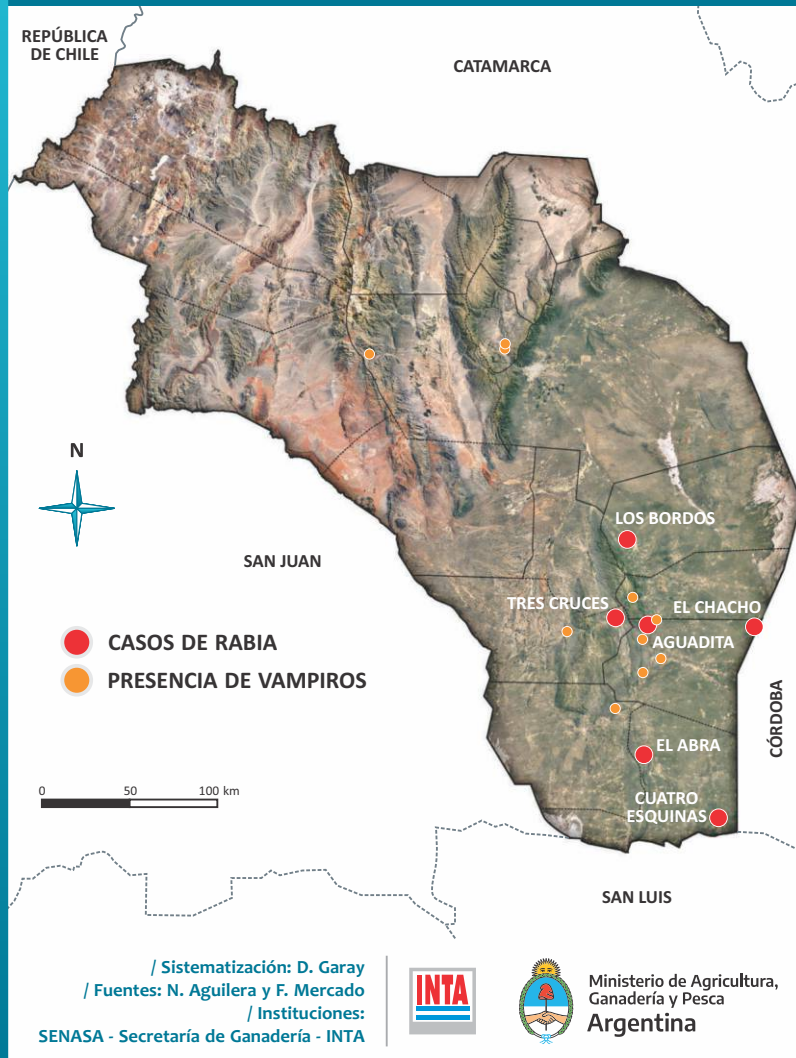

**EN CASO DE OBSERVAR ANIMALES CON ESTOS SÍNTOMAS
O LA PRESENCIA DE VAMPIROS LLAMAR A:**

INTA:

Dra. Aguilera Nancy - Tel.: (0380) 4867252

SENASA:

Dr. Ferrario Luis - Tel.: (0380) 4663477

Dr. Mercado Fabricio - Tel.: (0382) 6676631

SECRETARÍA DE GANADERÍA:

Dr. Robledo Claudio - Tel.: (0380) 4200645