

# Reunión CLA EEA Delta

## Estado de Situación crecida del Paraná Zona Núcleo Forestal

Campana; 05 de Mayo 2016



Ministerio de Agroindustria  
Presidencia de la Nación

# Precipitación total año 2016: 525,6 mm.

## Precipitación histórica vs Precipitación 2016

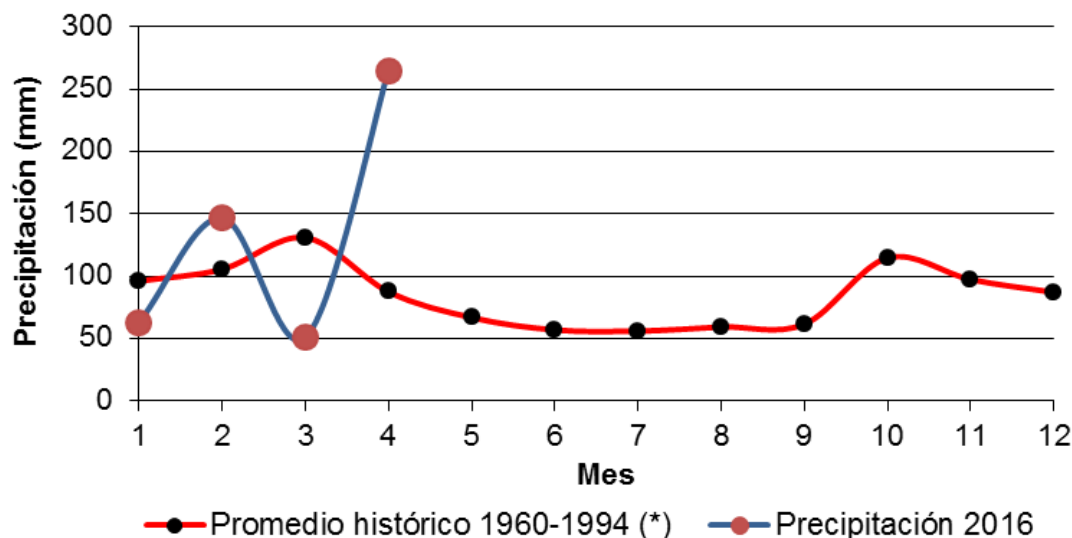

Precipitación (mm)	Días de lluvia
265	16

Sudestadas	Altura Pto Bs As
18 de abril	3,16m
25 de abril	3,05m

# Territorio Zona Núcleo Forestal

- Afectación de la totalidad de la EPAs por lluvias, bajos anegados.
- Afectación total EAPs con pequeños diques o atajarrepuntes.
- 1° roturas de diques y/o filtraciones en Sudestada 18 Abril. Mayores daños en sector norte del partido de Campana y San Fernando limite con Paraná Guazú.
- Continuidad del anegamiento total y con mayores niveles de altura en la zona canal Irigoyen y en Paraná Guazú.
- Continuidad de anegamiento en bajíos ribereños 1° sección de Islas.

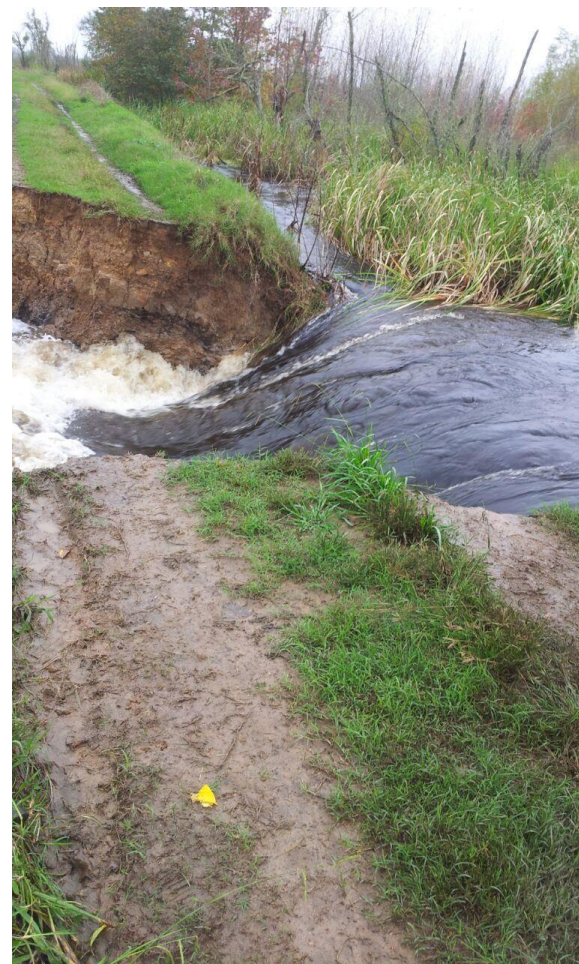



- 70 % del territorio con anegamiento parcial o total
- Sector noroeste con mayor presión de alturas
- Mayor impacto en sistemas productivos ganaderos

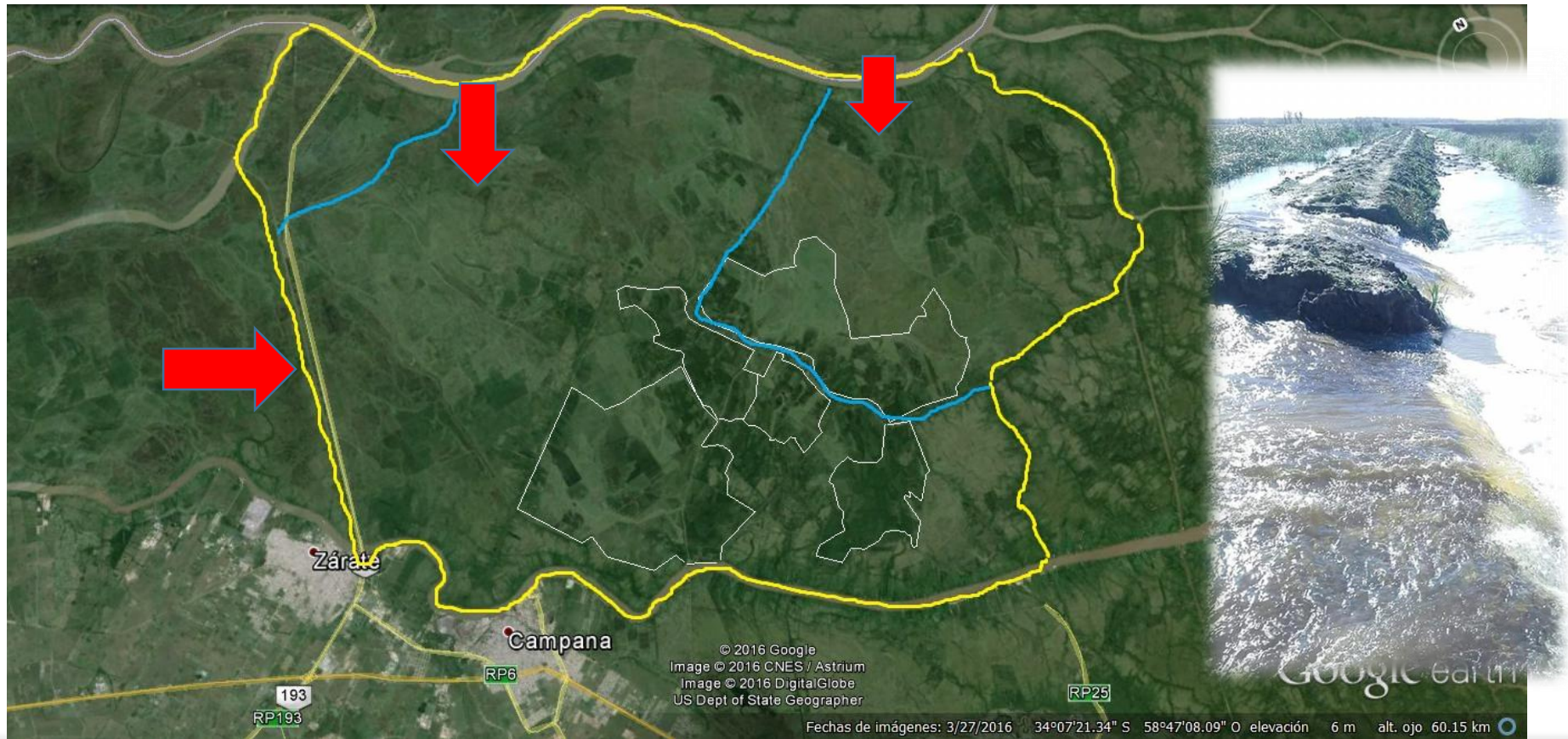

# Forestación

- Anegamiento x roturas o filtraciones.
- Implica menor actividad y trabajadores cesantes.
- Dificultad para el abastecimiento foresto industria
- Vulnerabilidad de plantaciones jóvenes. Volteos y muerte en pie.
- Limitación p/ preparación del terreno plantación 2016.

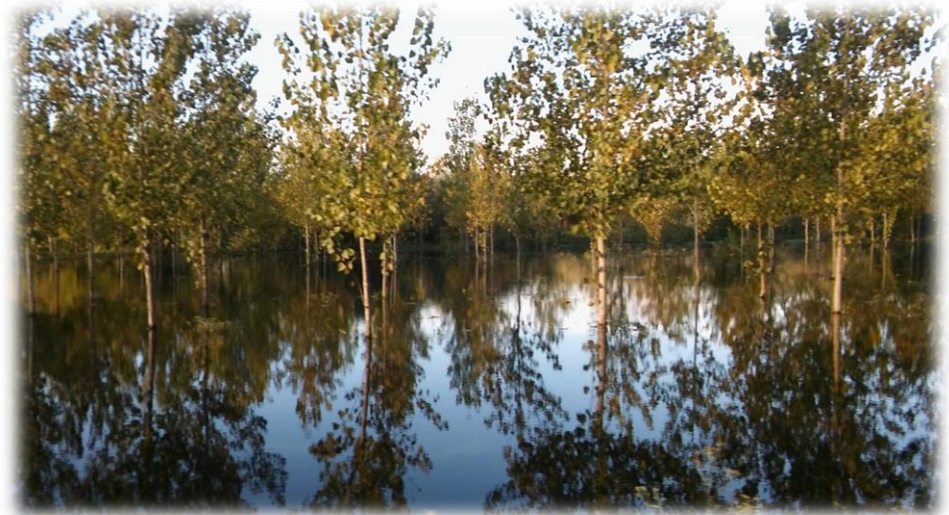



# Ganadería



# Ganadería

- Anegamiento x roturas o filtraciones.
- Salió del territorio el 60% del ganado (terneros/as – recría).
- Sector Norte y Noroeste del territorio ZNF, es el mas impactado.
- Total Campana y San Fernando: 17.000 cabezas. 9.600 cabezas aprox. salida.
- Zárate con un total de 4.700 salió casi toda.



Sobrepeso en la tarifa de fletes



# Apicultura





# Apicultura

- 80 % de las colmenas en islas fueron afectadas.
- Perdidas por volteo de cabelletes
- Por falta de acceso para el control sanitario.
- Solo el 20% fueron sacadas a tierra firme
- Perdidas totales en productores de hasta 30 colmenas (> en Irigoyen)
- Productores grandes de más de 50 colmenas. Pudieron salir y recuperar de gran parte material inerte.



**Impacto \$: puede agravarse con el tiempo**

# Nuez Pecan

- Anegamiento x roturas o filtraciones, y por lluvias.
- Un total de 45 has en macizos, el 40% bajo agua (plantas jóvenes hasta 5 años)
- Bosquetes en peripatios de viviendas con anegamiento prolongados.
- Riesgos de emprendimientos nuevos, por el secado de las plantaciones x enfermedades o asfixias.
- Perdidas económicas por menor cosecha.
- Emprendimiento con limones (reportes de perdidas que se podrían agravar en el tiempo)





# Huertas – Animales de granja

- Perdidas totales de huerta en zonas bajas costeras y/o sistemas con atajarrepuntes (Alem al Paraná – Irigoyen – Carabelas al Guazú- Alem al Guazú).
- Muerte de animales de granja (x anegamiento, problemas sanitarios, provisión de alimentos, sobrecostos del alimento).
- Afectados graves;
- 37 familias cría de gallinas.
- 27 familias con cerdos, pavos, ovejas.



# Problemática general pos inundación

- Incertidumbre respecto del fin de la afectación del fenómeno.
- Vulnerabilidad de los sistemas de protección hasta tanto se reparen las roturas. Como? Cuando?
- Replanteo de la producción ganadera con interrupción del ciclo de cría y recria por menor superficie de pastoreo. Sobrecosto de suplementación.
- Sistema eléctrico sobre exigido por bombeo?
- Muchos de los impactos y su cuantificación económica no se pueden hacer aun.
- Mayores daños por roedores.
- Afectación en la provisión de la foresto industria?



# Problemática general pos inundación II

- Dificultad para mantener el personal. Disyuntiva de prescindir y luego necesitar incorporar al personal ya capacitado y adaptado al establecimiento.
- Deterioro de diques, caminos internos, compuertas, alcantarrilas, que requieren (\$\$) urgente.
- Pueden acrecentarse las perdidas de plantas de pecan, de plantaciones forestales jóvenes y de frutales y pecanes del peripatio.
- Daño a las instalaciones de aves de corral, y de animales de granja.

# Emergencia 2015

- Se esta ejecutando los fondos.
- Modulo ganadero. Corrales de destete en INTA Delta.
- Modulo Apícola. Material inerte, vivo y caballetes.
- Modulo granja. Provisión de 7 gallineros en altura.
- Productores con DDJJ. Fortalecimiento Grupos CR II



# Emergencia 2016

- Se declaro Emergencia y/o desastre agropecuario en Zárate. Informe + participación en reuniones. Coordinacion de acciones. Relevamiento
- Campana. Se elevó documentación a la mesa Provincial del Emergencia y/o desastre agropecuario. Se realizó Informe + participación en reuniones.

# Muchas Gracias

Integrantes AER Delta INTA

Contacto: Lic. Adrián C. Gonzalez

[gonzalez.adrian@inta.gob.ar](mailto:gonzalez.adrian@inta.gob.ar)

